

Cumbrera en lamina de Acero Prepintada propia del sistema de paneleria

Fijación Mecánica por medio de anclajes pasantes, Tirafondos 300 mm.

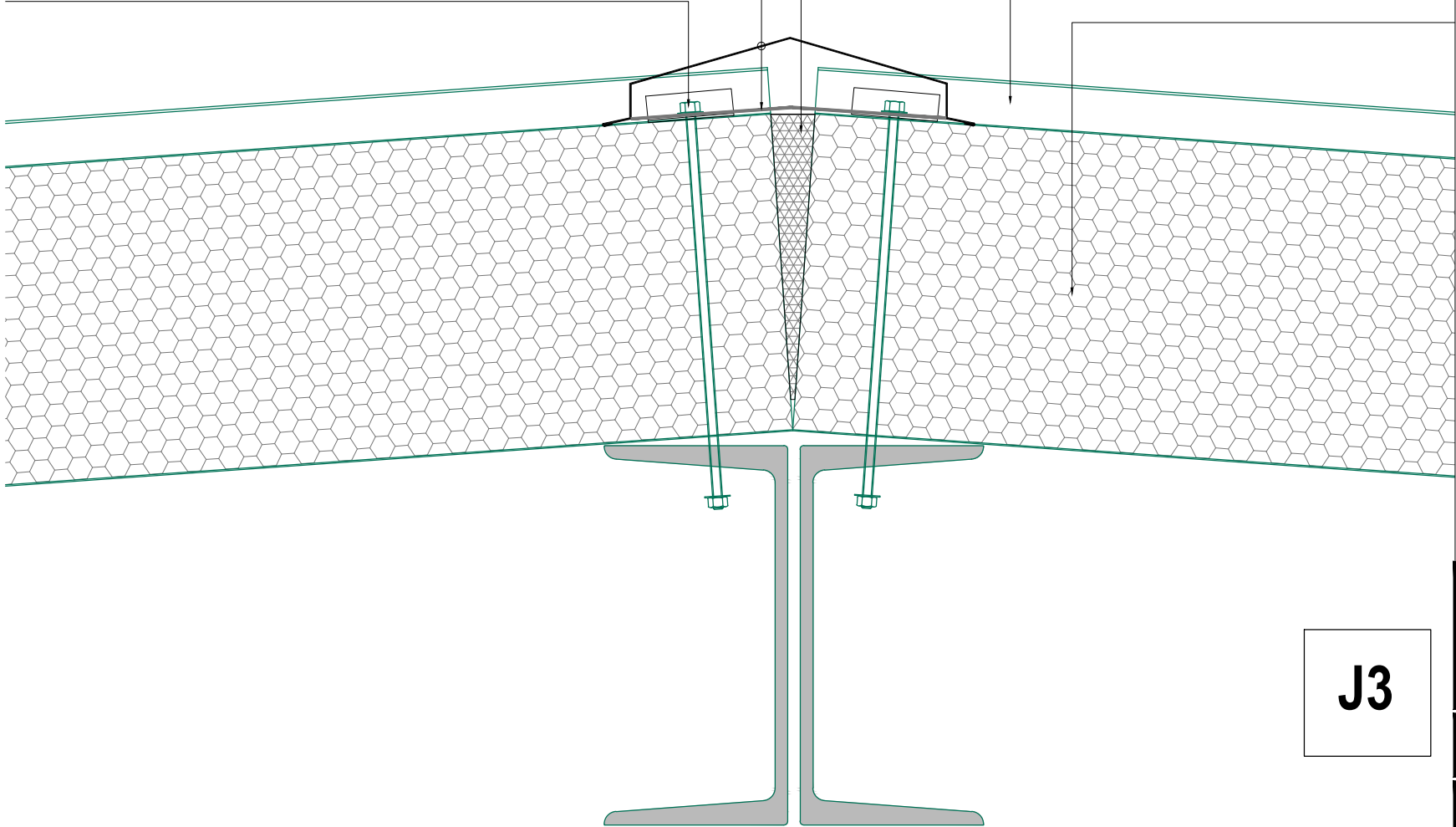

Cuña de EPS de relleno

Aleta de Isodec

Panel Isodec 25mm

J1 DETALLE DE JUNTA DE DILATACION EN PAVIMENTO

J2 DETALLE DE JUNTA DE TRABAJO EN PAVIMENTO

J3 DETALLE DE JUNTA EN CUMBRERAS

PARQUE DE LOS DERECHOS DE LOS NIÑOS
PARQUE ROOSEVELT
INTENDENCIA DE CANELONES

Destino: LUDOTECA, BIBLIOTECA, CONCEJO DE LOS NIÑOS, TALLER, SUM-COMEDOR, ALOJAMIENTO, ADMINISTRACIÓN, SERVICIOS

Escala: 1: 2
1: 5
Fecha: 2014 AGOSTO
JUNTAS ALBAÑILERIA
Lámina: JU

Firmas:
Contrafirmas: Propietario por I. CANELONES
Técnico Arq. PEDRO CALZAVARA

Técnico: ARQ. PEDRO CALZAVARA
pedrocalzavara@gmail.com
CJP Nº 66085